



Mon Carnet de Voyage

PAYS DU COQUELICOT



ALBERT - PAYS DU COQUELICOT - SOMME - HAUTS-DE-FRANCE

Bienvenue chez nous !

au Pays du Coquelicot



Historiens avertis ou amateurs de vieilles pierres, promeneurs du dimanche ou baroudeurs confirmés, gourmands ou fins gourmets, ce carnet de voyage est fait pour vous !

Franck Beauvarlet (vice-président à la communauté de Communes en charge du tourisme) Didier Petit (le Président de l'Office de tourisme), Céline Jasiak (la directrice) et toute l'équipe, sont ravis de vous accueillir tout au long de l'année au Pays du Coquelicot !

Nous avons le plaisir de vous remettre ce guide dans lequel vous trouverez les meilleures adresses pour vous restaurer, faire une pause, visiter et faire du shopping !

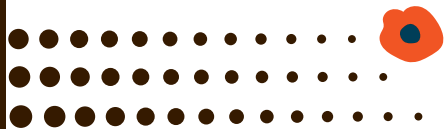

Belles découvertes !

OFFICE DE TOURISME DU PAYS DU COQUELICOT

9 rue Gambetta 80300 ALBERT - 03.22.75.16.42

officedetourisme@paysducoquelicot.com

SOMMAIRE



- Notre office à Bray • p 4
- Rando pédestre • p 5
- TOP 5 des incontournables • p 6
- Se faire plaisir • p 14
- Se cocooner • p 15
- La ville aux 3 clochers • p 16
- Albert et le Pays du Coquelicot • p 17
- Albert, le Zèbre • p 18
- La gastronomie locale • p 20
- Se reposer • p 29
- Les bonnes adresses • p 45
- Les transports • p 54

Ce carnet de voyage est édité, rédigé et conçu par l'équipe de l'Office de Tourisme du Pays du Coquelicot. Malgré tous les soins apportés à la réalisation de ce guide et à son actualisation, des erreurs et omissions ont pu être commises.

Nous vous prions de bien vouloir nous en excuser par avance.

Graphisme : SAS RD Communication / Impression : Imprimerie Vaillant - 80300 Albert

Tirage : 1500 exemplaires

Crédits photos : Office de Tourisme du Pays du Coquelicot, les partenaires et musées.

Reproduction totale ou partielle strictement interdite sur tous supports sans autorisation.



L'Office de Tourisme est labellisé Tourisme et Handicap

www.tourisme-paysducoquelicot.com / www.portdecappy.com

Notre Office à Bray



✓ Notre office de tourisme est aussi à Bray-Sur-Somme

Besoin d'un renseignement, un flyer, une idée de sortie, retrouvez notre équipe cet été à Bray-Sur-Somme.

Le Musée Historique se situe dans les entrailles de la ville à côté de la Mairie. Découvrez l'histoire locale de la période celtique jusqu'à la fin de la Seconde Guerre Mondiale.

Une salle à manger Picarde a été reconstitué par nos bénévoles et historiens amateurs de notre BSB (brigade de supers bénévoles). Dès les premiers instants dans cette salle, vous vous souviendrez de votre enfance, de vos grands-parents, le poêle vous rappellera sans aucun doute, la cuisine de votre maman. Les enfants et les adultes ayant gardé un reste d'enfance seront comblés.

Ouverture Juillet et Août. 03.22.75.16.42

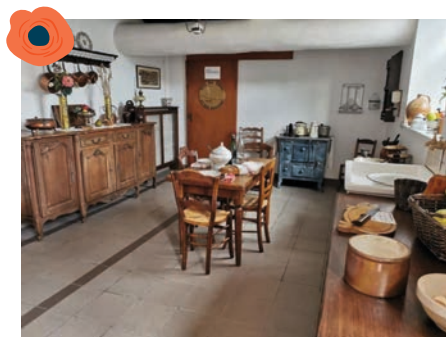

Rando Pédestre



✓ 38 circuits balisés au Pays du Coquelicot

Nous disposons de 38 circuits balisés au Pays du Coquelicot. Vous êtes une association, un groupe de 30 personnes et plus, nous vous proposons la journée Groupe RANDO, encadrée par un guide (inclus le repas complet + boisson).

N'hésitez pas à nous contacter pour nos différentes formules et tarifs.

Nous vendons également une pochette avec 38 circuits (carte et explications) au prix de 3€.



GALOPER EN PLEINE NATURE



✓ LES ÉCURIES D'ENGLBELMER



PONEY CLUB DES CHAMPS BLEUETS

Chemin du Mont des aigles - 80300 ETINEHEM-MERICOURT

06.89.65.83.21 - 06.10.46.89.82

www.elevageshetlandleschamps.sitew.fr

poneyclub, élevage de shetlands, accueil groupes, anniversaires et comités d'entreprises

Les écuries d'Englebelmer

16 rue d'en bas - 80300 ENGLEBELMER

06.62.81.32.85 lesecuriesdenglebelmer@gmail.com

PORT & BASE NAUTIQUE DE CAPPY

Happy Cappy



CHEMIN DU PORT - PORT DE PLAISANCE - 80340 CAPPY



LE PORT

Plaisance
HAUTS-DE-FRANCE

Le port de Plaisance de Cappy dispose de 22 anneaux et 44 places à quai. L'eau et l'électricité sont mises à disposition sur demande auprès de la Capitainerie. Vous pouvez disposer gratuitement des toilettes et d'un accès wifi codé. Le sèche-linge, les douches, la machine à laver et la pompe à carburant sont des prestations payantes.

LA BASE NAUTIQUE

Entre amis ou en famille, venez profiter d'un moment convivial avec nos 2 gyropodes, 14 canoës, 4 paddles, nos pédalos, la trottinette classique ou électrique, nos 4 vélos et la remorque enfant, disponibles pour 1h ou pour la ½ journée. Pensez-y pour les anniversaires ou les enterrements de vie de jeunes filles ou garçons !



INFOS PRATIQUES

Le port est accessible toute l'année.
La capitainerie est ouverte du mardi au dimanche,
de mi-mai au 30 Septembre,
chaque après-midi, de 14h00 à 18h00.

TEL : 09 73 13 75 16 OU 03 22 75 16 42

Découvrir en vélo



✓ LA VÉLOROUTE DE LA MÉMOIRE

90 km - modéré

Elle relie Amiens et Arras en passant par Corbie et Albert. Sur 90 km, elle permet de découvrir les sites majeurs de la Première Guerre mondiale, comme le Mémorial franco-britannique de Thiepval. D'Amiens à Corbie, la véloroute longe le fleuve Somme pour ensuite suivre la vallée de l'Ancre, de Corbie jusqu'à Miraumont. Elle passe par la ville d'Albert pour rejoindre Arras.

✓ LA VÉLOROUTE VALLÉE DE SOMME

120 km - facile

Depuis Péronne, la véloroute de 120km longe le fleuve de la Somme et se termine en Baie de Somme. Elle passe par le Pays du Coquelicot. Le parcours est jalonné par de superbes sites naturels comme le belvédère de Méricourt-sur-Somme (Etinehem-Méricourt). Le parcours de 120km, présente 26 belvédères et 8 maisons de la vallée.

JE LOUE UN VÉLO



VÉLO CLASSIQUE

3€ l'heure
8€ la demi-journée
12€ la journée

VÉLO ÉLECTRIQUE

5€ l'heure
10€ la demi-journée
20€ la journée

MATÉRIEL FOURNI

casque, pompe
cadenas, sac à dos
carte, eau

UNE REMORQUE

Pour enfant ou pour toutou

2€ l'heure
3€ la demi-journée

UN SIÈGE POUR BÉBÉ

2€ l'heure
3€ la demi-journée

Pour toute location une caution est demandée : pièce d'identité et / ou chèque
Office de Tourisme du Pays du Coquelicot 9 rue Gambetta - ALBERT
Capitainerie - Port de plaisance (de Mai à Septembre) - chemin du port - CAPPY



TOP 2 : LA NATURE PURE

LA VALLÉE ET LE P'TIT TRAIN DE LA HAUTE-SOMME

*Une ballade en famille, en amoureux ou en solo,
cet endroit est juste splendide !*



P'TIT TRAIN DE LA HAUTE SOMME - HAMEAU DE FROISSY - LA NEUVILLE LES BRAY

LE P'TIT TRAIN DE LA HAUTE-SOMME

14 km de balade à bord d'un tortillard d'antan, permettent de découvrir aussi la vallée. Le musée présente une collection de locomotives et wagons. Le P'tit train de la Haute Somme et son musée sont gérés bénévolement par les membres de l'APPEVA, l'Association Picarde pour la Préservation et l'Entretien des Véhicules Anciens.

L'APPEVA a été créée en 1970 par trois amateurs de chemin de fer dans le but de sauvegarder et de restaurer la dernière ligne à voie de 60 cm rescapée de la Grande Guerre de 14-18.

Les bénévoles qui l'animent sont chargés de l'exploitation du P'tit train de la Haute Somme, de la restauration et de l'entretien du matériel roulant et de la ligne, de gérer le Musée des Chemins de fer à voie étroite, le plus grand consacré exclusivement à ces trains à voie étroite (écartement des rails de 60 cm), mais aussi de publier la revue Voie Etroite, diffusée par abonnement dans le monde entier. Nous participons également à certaines manifestations ferroviaires dans le but de promouvoir notre chemin de fer et notre revue Voie Etroite.



INFOS PRATIQUES

P'tit train de la Haute Somme - APPEVA
ouvert d'avril à septembre
Cafétéria - toilettes et parking gratuit sur place
www.petittrainhautesomme.fr
TEL : 03 22 76 14 60



Belvédères, Pêche et marais de Méricourt



Envie d'une photo incroyable ?

**Venez découvrir notre magnifique Belvédère à Eclusier-Vaux
et les marais d'Etinehem-Méricourt.**

LA VALLÉE DE LA HAUTE-SOMME

3 belvédères : Eclusier-Vaux, Etinehem-méricourt et Frise permettent de découvrir les étangs et les méandres de la Vallée de la haute-Somme ainsi que le canal de la Somme.

Vous découvrirez une chaussée barrage et une anguillère à Eclusier-Vaux, des vestiges de tranchées dans lesquelles a combattu Blaise Cendrars à Frise. C'est un paradis pour les pêcheurs, les chasseurs et les randonneurs !



Vous pêchez ?

Venez pêcher dans les étangs, les rivières et les fleuves du Pays du Coquelicot, la carte de pêche est obligatoire, vous pouvez venir la chercher à différentes adresses :

Bricomarché - M. Godefroy

37 rue du 11 novembre, 80300 Albert

Chez Eric et Béa - M. LENGLET

27 rue des Illieux, 80300 Albert

M. Jean-Marie VILCOT

5, rue du Stade, 80340 Bray-sur-Somme

Au Chant du Coq

5, rue du Hotteux, 80360 Maricourt

Le Graal - M. Léveque

24, Chaussée Léon Blum, 80340 Cappy



Musée

L'Histoire de la Grande Guerre



Descendez à 10m sous terre dans un abri anti-aérien de la seconde Guerre Mondiale ! C'est dans ce souterrain long de 250 m que vous découvrirez l'histoire de la Bataille de la Somme de 1916. De très belles scènes réalistes présentent la vie quotidienne des soldats de toutes les nationalités, venus combattre dans le secteur.



Rue Anicet Godin - 80300 ALBERT - **03.22.75.16.17**
<http://www.musee-somme-1916.eu>. Ouvert tous les jours du 25 Janvier à mi-Décembre de 9h à 18h

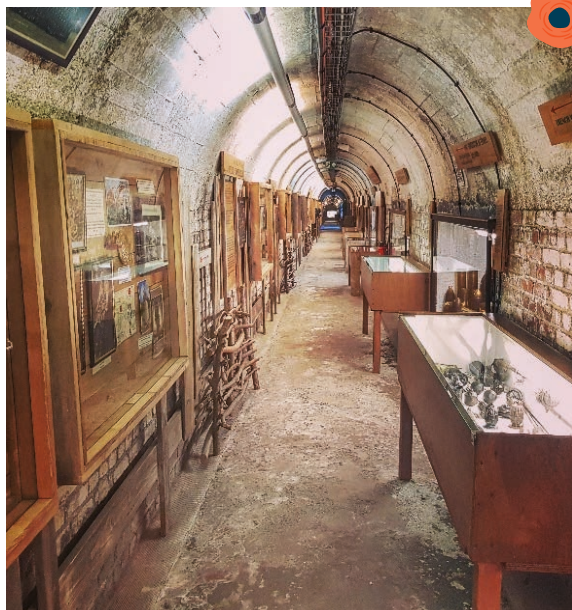

Le circuit du Souvenir



Nous nous souviendrons d'eux



BEAUMONT-HAMEL, CONTALMAISON, FRICOURT, MAMETZ, OVIERS-LA-BOISSELLE, POZIÈRES, THIEPVAL

LES SITES DE MÉMOIRE

En 1916, se déroula dans la Somme l'une des batailles les plus meurtrières de la Première Guerre Mondiale... C'est en parcourant le Circuit du Souvenir, que vous marcherez sur les pas des soldats venus du monde entier et qui ont combattu lors de la Bataille de la Somme, pendant 5 mois de Juillet à Novembre 1916.

infos pratiques

Les Sites de Mémoire sont accessibles gratuitement 7/7 toute l'année.

Visites guidées groupes et individuels sur réservation (langues parlées : Anglais, Allemand)

Tel : 03.22.75.16.42



TOP 4 : THIEPVAL EN TERRE BRITANNIQUE

Venez visiter le Mémorial franco-britannique de Thiepval, l'un des sites majeurs de la Première Guerre Mondiale. À quelques mètres, vous pourrez découvrir le centre d'accueil de Thiepval (accès gratuit), accéder à la boutique Souvenirs (broches coquelicots, livres, porte-clés, etc...) et à l'exposition permanente, une première approche de la Bataille de la Somme.



Un salon de thé « Le Cottage, chez Geneviève et Auguste » vous permettra de vous restaurer ou de prendre le « Tea Time » à l'anglaise.

Alexandre vous accueillera dans un cadre chaleureux et verdoyant.



THIEPVAL, LE MUSÉE DE SITE

Découvrez des pièces de collections, des objets archéologiques, des outils multimédia, et la réplique grandeur nature de l'avion de Georges Guynemer. La grande fresque (60 m de long) dessinée par Joe Sacco ouvre une fenêtre imagée sur le champ de bataille du 1er juillet 1916.



Ouvert tous les jours de 9h30 à 18h du 1/03 au 31/10 et de 9h30 à 17h le reste de l'année. Rue de l'Ancre. Fermeture annuelle de mi-décembre à mi-janvier.
03.22.74.60.47 - thiepval@historial.org

Prolongez la visite :

- le centre d'interprétation
- le Mémorial franco-britannique
- le cimetière franco-britannique

TOP 5 : THIEPVAL, LA TOUR D'ULSTER

La Tour d'Ulster est un monument incontournable des champs de bataille de la Somme. Elle est la réplique d'une tour située près de Belfast dans le camp d'entraînement de la 36ème division qui, le 1er Juillet, fut prise entre les tirs allemands et ceux de l'artillerie britannique. Monument irlandais pour la Bataille de la Somme, elle est aussi le mémorial à tous les soldats de l'Ulster, morts pendant la Grande Guerre.



Anne et Nigel seront ravis de vous accueillir pour une tasse de thé à l'anglaise.

Centre d'accueil, salle audiovisuelle, boutique et snack.



Se faire plaisir au Cochon Salé



Le restaurant la Taverne du Cochon Salé se situe à Authuille, au 29 rue d'Albert - 03 22 75 46 14.

Fabrice et son équipe vous accueillent du mercredi au dimanche et vous propose un service traiteur également. Vous y trouverez une cuisine locale et des spécialités picardes.

Voici une recette d'un de nos plats « coup de cœur » à la mode de Fabrice :

Joue de porc façon carbonnade

Pour 4 personnes

30 g de beurre

1 kg de joue de porc

3 gros oignons

4 Tranches de pain d'épices

3 carottes

75 cl de bière brune

2 cuillères à soupe de moutarde

1 cuillère à soupe de farine

2 cuillères à soupe de cassonade

Sel

Poivre

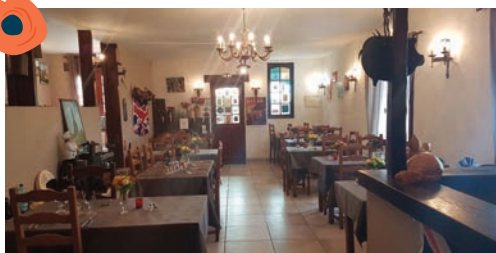

- Epluchez les carottes et les oignons, faire chauffer 30 grammes de beurre avec un filet d'huile dans une marmite
 - Mettez la joue de porc à dorer sur toutes les faces
 - Ajouter dans la marmite les oignons, laissez-les suer et saupoudrer la cassonade sur la joue de porc
 - Laissez caraméliser le dessus de la viande, y introduire la farine
 - Arrosez avec la bière, y ajoutez les carottes en morceaux
 - Tartinez les tranches de pain d'épices avec la moutarde puis déposez-les sur la viande et couvrez et cuisez pendant 2 heures
 - Ne pas mélanger durant la cuisson
- Bonne dégustation !

Se cocooner



Notre coup de cœur de l'année : Le domaine d'Aveluy

Sandrine vous accueille le temps d'une nuit, d'un weekend ou d'un plus long séjour, le temps d'un déplacement professionnel, lors de vos vacances, entre amis ou en famille dans ses chambres d'hôtes tout confort, dans un cadre exceptionnel, au domaine d'Aveluy sur quatre hectares.

Les amoureux de la nature pourront se relaxer au bord de l'étang et même profiter d'une petite balade en barque.

Site remarquable à quelques minutes du centre-ville d'Albert.

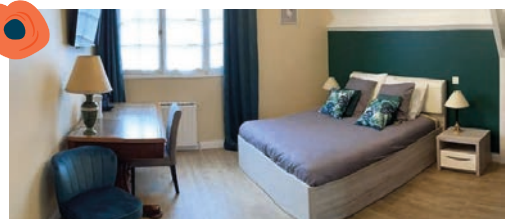
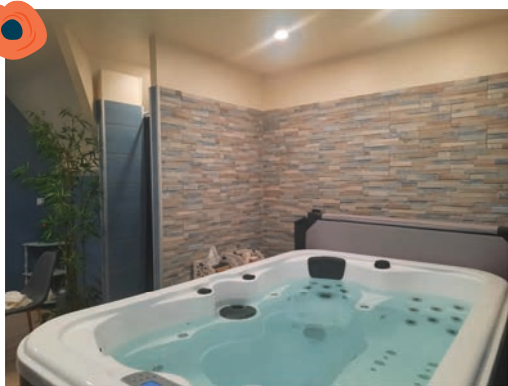
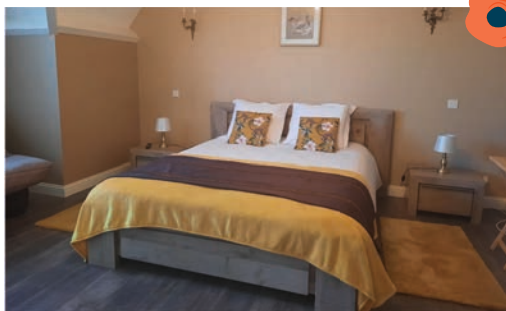

26, Rue du Vélodrome,
80300 AVELUY
06.10.85.58.82



domainedaveluy@outlook.fr
<https://www.domainedaveluy.com/>
Gîte de 250m²
2 chambres : 2 personnes
1 chambre : 4 personnes

Albert la ville aux 3 clochers



Visite guidée « Art déco » par une guide de l'Office de Tourisme du pays du Coquelicot



La Basilique Notre Dame de Brebières d'Albert - Possibilité de visites guidées par l'équipe de l'office de tourisme.



A gauche, M. Claude Cliquet, maire d'Albert accueillant une fanfare d'Irlande du Nord



La gare d'Albert, possibilité de visites guidées « des statues » et de la ville par un guide de l'Office de Tourisme.

Albert et le Pays du Coquelicot



Un territoire aéronautique incroyable !

Insolite ! Un avion Potez suspendu dans la Gare d'Albert !

Chaque année se tient un Meeting aérien international de la Somme sur l'aéroport Albert Picardie de Méaulte. N'hésitez pas à contacter l'office de tourisme pour plus d'informations.



ALBERT, LA COLLECTION PRIVÉE D'AVIONS



Dans ce lieu de 2 Hectares vous découvrirez des appareils appartenant à la période « faste » de l'aéronautique de 1944 à 1970. Vous pourrez monter à bord d'un « C47 » (Dakota) et d'une caravelle... Vous visiterez également une exposition de matériels industriels de POTEZ, LINE, G.S.P., BETRANCOURT...

Rue de l'industrie 80300 ALBERT
Ouvert le samedi pour les individuels : 5€/pers
9H00 à 12H00 et de 14H30 à 18H00
Groupe : sur réservation 30 jours à l'avance.
06.07.36.84.43 : contact@musee-eia.com

Les cycles HURTU, ROCHET, les avions POTEZ et les caravanes HENON, voici quelques noms d'industriels albertins

Albert, le Zèbre



Le Zèbre, médiathèque à Albert

Profitez des nombreux espaces de détente et de découverte. Si vous voulez vous poser quelques instants, profiter de quelques ouvrages, flâner, vous détendre, écouter de la musique voire travailler, le Zèbre est le lieu idéal. Ses nombreux espaces ont en effet été conçus pour toutes ces situations et ce, en libre accès. Nous vous conseillons d'ailleurs de profiter des très nombreuses assises et espaces de lecture pour plus de confort...

Cette ouverture du Zèbre sera aussi l'occasion de vous inscrire à la médiathèque. Cette inscription est gratuite, que vous résidiez ou non au Pays du Coquelicot. Une fois, cette inscription effectuée, vous pourrez emprunter des livres, des CDs et des DVDs. Des bornes de retrait et de retour ont d'ailleurs été mises en place pour vous faciliter la tâche et être toujours plus autonomes.

Ecole de musique.

Plus d'infos : 03 22 75 36 64



Les communes du territoire

Le territoire du Pays du Coquelicot rassemble 65 communes issues des cantons d'Albert, d'Acheux-en-Amiénois, de Bray-sur-Somme et de Combles. Il s'étend sur 488 km² et compte 28 800 habitants, le secteur est à dominante rurale (59 communes de moins de 500 habitants), toutefois plus de 40 % de la population vit à Albert (seule ville de la Communauté de communes qui concentre la majorité des équipements et des services).

Avec la ligne de chemin de fer sur l'axe Amiens-Lille, on peut identifier un bassin de vie autour d'Albert. Néanmoins, de ce point de vue, le territoire n'est pas homogène, et les communes se partagent entre plusieurs bassins de vie : Doullens, Amiens, Corbie ou Bapaume. Le Pays du Coquelicot est attractif d'un point de vue touristique, notamment sur les thématiques de la mémoire et du tourisme familial et de nature.



N'hésitez pas à rentrer vos manifestations dans l'agenda de la Communauté de Communes : <https://www.paysducoquelicot.com/>

COMMUNAUTÉ DE COMMUNES DU PAYS DU COQUELICOT
6 Rue Emile Zola, 80300 Albert - 03 22 64 10 30

Pays du Coquelicot

Bienvenue au
Welcome in
Willkommen im
Welkom in



LA VALLEE DE LA MURINE

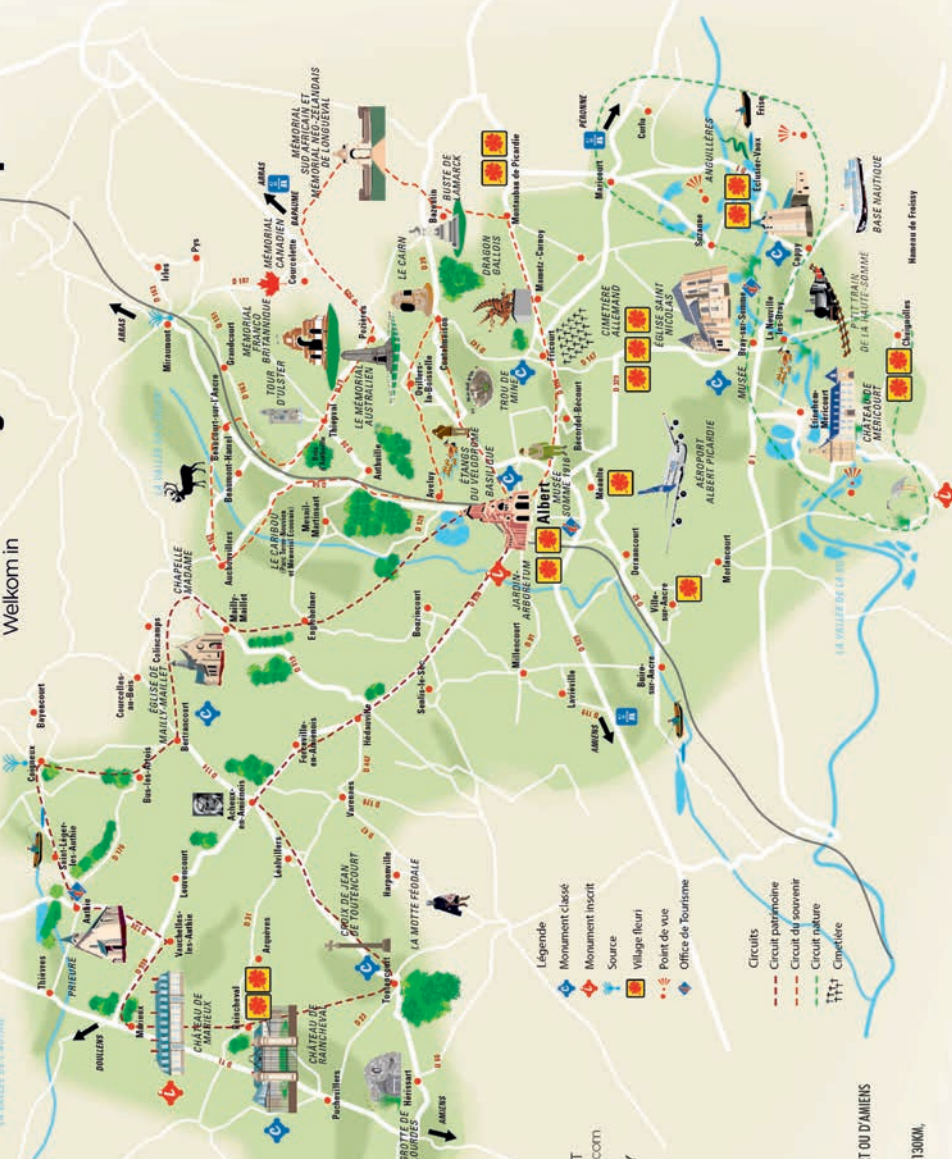

OFFICE DE TOURISME
9 RUE GAMBETTA 803000 ALBERT
www.tourisme-paysducoquelicot.com

CAPTAINERIE DU PORT DE CAPPY
CHEMIN DU PORT 80340 CAPPY
OULVERT DU 10/05 AU 30/09
www.port-de-cappy.com



#tourismecoquelicot



- ▲ PAR L'AUTOROUTE : A1 - A2 - 429 A16
- ▲ PAR LE TRAIN : LIGNE PARIS-LILLE VIA LA GARE D'ALBERT OU D'AMIENS
- ▲ GARE TGV HAUTE-PICARDIE - À 18 KM D'ALBERT
- ▲ PAR AVION : AÉROPORT ROISSY-CHARLES-DE-GAILLIE À 130KM,
AÉROPORT DE LILLE À 80 KM
AÉROPORT DE BEAUVAIS TILLE À 100KM

La gastronomie locale et salons de thé



LES SALONS DE THÉ

TEA TIME



OLD BLIGHTY

Alison et Jon Haslock
1 rue Georges Cuvillier
80300 La Boisselle (Ovillers-la-Bois-
selle)

03.22.64.09.16

old_blighty@hotmail.com

www.oldblightytearoomsomme.com

Divers repas légers, snacks, gâteaux et
biscuits, boissons chaudes et froides.
Possibilité de visite guidées en voiture
ou moto avec Jon (de 260 à 280€ /jour)



Le Cottage

"Geneviève et Auguste"

Mr ZMIJEWSKI Alexandre
10 rue de l'ancre 80300 THIEPVAL

06.77.74.88.97

Ouvert du Mercredi au Dimanche : 10h00
Congés annuels : du 20/12 au 10/02
Salon de thé, bar, restauration rapide (35
couverts) + Terrasse
Plat du Jour 9€ à 11€

Salle de réception : Repas de groupe,
séminaires ...

Possibilité de privatiser le site

Ocean Villas Tea room

10 rue Delattre
80560 AUCHONVILLERS
03.22.76.23.66



La halte gourmande (crêperie)

4 rue du Port
80340 LA NEUVILLE-LES-BRAY
06.62.29.01.00

Crêperie ouverte le samedi et le dimanche
de Mai à Septembre (14h à 18h). Formule
« Dimanche gourmand » : crêpes, glaces,
boissons



Le local

les Boulangeries pâtisseries



MARCHAL



2 rue Anatole France 80300 ALBERT
03.22.75.01.97
boulangerie.marchal80@orange.fr
Fermé le Lundi - Boulangerie, pâtisserie
Formule : sandwich + boisson + dessert : 6€

MIETTE



6 rue du Major Raper 80300 FRICOURT
03.22.75.11.16 / fmiette@wanadoo.fr
Boulangerie pâtisserie
Lun, Mar, Jeu, Vend : 5h-13h / 15h30-19h30
Merc, Sam, Dim : 7h-13h / 15h-19h30
Fermé le mercredi après-midi

MAISON DESERT



16 rue Carnot 80300 ALBERT **03.22.75.01.90**
boulangerie.desert@orange.fr
Ouvert tous les jours : 7h-19h30
Fermé le Mercredi

DESFORGES



3 rue de la République
80340 BRAY-SUR-SOMME **03.22.75.85.73**
Pains, pâtisseries, sandwichs, gâteaux
Fermé le lundi

Les Délices de Marie - 5 Rue Jean Guyon, 80300 ALBERT / **03.22.76.00.73**
Au fournil d'Acheux - 43 rue de Varennes, 80560 ACHEUX-EN-AMIÉNOIS / **03.22.76.73.40**
Watteau - 2 avenue de la République, 80300 ALBERT / **03.22.76.54.51**
Boulangerie Buée - 39 Grand Rue, 80300 MÉAULTE / **03.22.74.59.78**

Se régaler

Restaurants



HÔTEL IBIS ***

"LA FLAMM'ALBERTINE"



Parc d'activités Henry Potez
80300 ALBERT

03.22.75.52.52

h6254@accor.com / www.ibishotel.com

Ouvert toute l'année

Restauration le soir jusqu'à 22h du dimanche
au jeudi

Ouvert aux personnes extérieures à l'hôtel



HÔTEL-RESTAURANT DE LA BASILIQUE ***



3 et 5 rue Gambetta, 80300 ALBERT

03.22.75.04.71

contact@hoteldelabasilique.fr

www.hoteldelabasilique.fr

Fermé le lundi et le dimanche soir

Restaurant 45 couverts

Service en terrasse

Suggestions du jour. Menu et carte

Service jusqu'à 14h et 21h



HÔTEL-RESTAURANT DE LA PAIX **



43 rue Victor Hugo, 80300 ALBERT

03.22.75.01.64

contact@hoteldelapaixalbert.com

www.hoteldelapaixalbert.com

Ouvert tous les jours

Salle détente, billard ouvert à tous

Restaurant ouvert sur réservation à l'avance,
à partir de 8 personnes.

Accueil des groupes jusqu'à 60 personnes



KAKYOSHI



Restaurant Japonais

12 rue de Bordeaux, 80300 ALBERT

03.22.75.42.78

Fermé le lundi midi

Ouvert de 11h30-14h30 / 18h-22h30

Restaurant : 22 couverts

Menus ou à la carte



Se régaler

Restaurants



AUBERGE DE LA VALLÉE D'ANCRE



6 rue du Moulin, 80300 AUTHUILLE
03.22.75.15.18

bourgognedenis@gmail.com

Fermé le lundi journée,

le mercredi soir et le dimanche soir

Congés : 1^{ère} quinzaine de janvier et

1^{ère} quinzaine de septembre.

Restaurant : 40 couverts

Menu de 27€ à 32€ + carte

Menu enfant de 8€ à 12€

Service jusqu'à 13h30 et 20h30



LE GRAAL DE CAPPY



24 chaussée Léon Blum, 80340 CAPPY
03.22.74.06.20

Ouvert tous les midis + samedi soir

Fermé le mercredi et vendredi soir

Restaurant : 40 couverts

Menu à partir de 14,50€

Rôtisserie le week-end, cuisine traditionnelle,

pizzeria, bar et terrasse



LA TAVERNE DU COCHON SALÉ



29 route d'Albert 80300 AUTHUILLE
03.22.75.46.14

Fermé le lundi et le mardi

(+congés 15/08 au 07/09 & 24/12 au 31/12)

Menu de 16€ à 36€ - menu enfant

Service jusqu'à 13h30 et 21h30

Séminaires possibles



LE BISTROT

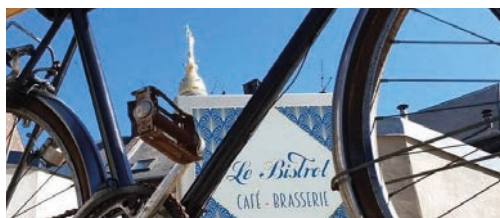

Brasserie · Restaurant · Café

11 Place de la Basilique,

80300 ALBERT

09 74 97 06 89

xavier.chatellain@sfr.fr

Nombre de couverts : 60

Nombre de couverts en terrasse : 100

Ouvert lundi et samedi de 10h-22h

Mardi à vendredi de 8h30-22h

Fermé le dimanche



Se régaler

Restaurants



DOMAINE DES P'TITS BOUCHONS



3 chaussée d'Eclusier
80340 ECLUSIER-VAUX
06.86.95.49.08



www.domainedespititsbouchons.eatbu.com
bouchons@orange.fr

Ouvert de Mars à Octobre, du mardi au dimanche
De Novembre à Mars, nous consulter
Fermé Vendredi soir - Menu de 12€ à 25€
30 couverts (50 couverts pour réception)

LE POPPY RESTAURANT



4 route de Bapaume,
80300 OVILLERS-LA-BOISSELLE
03.22.75.45.45



becquartjonathan@orange.fr
Ouvert 7j/7 - Fermé du 15/08 au 30/08
Restaurant : 100 couverts - Séminaires possibles
Service jusqu'à 14h et 21h
Menu à partir de 15,50€ avec boissons

LA HALTE GOURMANDE (CRÊPERIE)

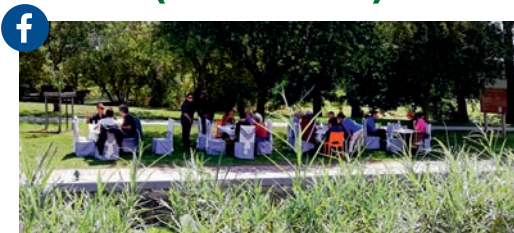

4 rue du Port,
80340 LA-NEUVILLE-LES-BRAY
06.62.29.01.00

Crêperie ouverte le samedi et le dimanche
de Mai à Septembre. Formule « Dimanche
gourmands » : crêpes, glaces, boissons 14h-18h
Terrasse au bord de l'eau



WAFU



Au Chemin Croisé
80300 MÉAULTE
03.22.75.84.22



Ouvert 7j/7 sauf le lundi
12h-14h30 / 19h-22h30
Menu midi : 12,90€ Menu soir : 19€

Se régaler

**Brasseries,
cafés, bars**



HYGGE CAFÉ

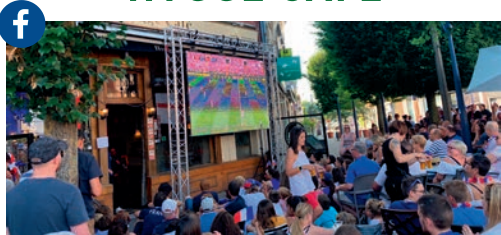

29 Place d'Armes, 80300 ALBERT

03.22.75.47.12

Fermé le dimanche

Brasserie : 60 couverts intérieurs

+ salle à l'étage + terrasse - Bar

Ouvert de 10h30 à minuit

Menu selon saison

Séminaires possibles



LE CORNER'S PUB

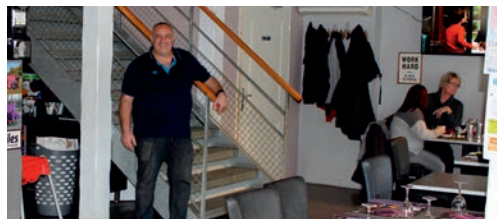

17 rue de Birmingham, 80300 ALBERT

03.22.75.41.85

gillonyan@hotmail.fr

Ouvert 7j/7

Brasserie : 134 couverts

Terrasse : 34 couverts en été

Plat du jour

Service midi : 11h30-15h / soir : 18h-22h

(22h30 le week-end)

Menu et accueil groupes sur demande



LE VERTIGO



37 rue Jeanne d'Harcourt

80300 ALBERT

03.22.74.58.16

vertigoalbert@gmail.com

Ambiance assurée du lundi au samedi

Brasserie - bar

60 couverts

Plat du jour : 9,90€

Service traiteur



LE PICARDY TEAM



1 rue de la chaussée, 80560 TOUTENCOURT

06.48.15.96.88

lepicyardteam80@gmail.com

Aménagement des horaires en fonction de la saisonnalité. Ouvert de 7h à 20h30 en semaine, 8h à 20h le week-end. Fermé le mardi
Capacité : 35 couverts

Petit snacking, goûter, thé, accueil groupe sur demande, terrasse en été, bar, loto, tabac, épicerie, débit de boissons



Se régaler

**Brasseries,
cafés, bars**



L'ARLEQUIN



29 rue Jeanne d'Harcourt,
80300 ALBERT

Ouvert 7j/7 - Fermé le lundi

Bar, café, terrasse

Petits déjeuner le samedi (viennoiseries)

Diffusion des matchs.



LA CASA FOOD



27 rue Anatole France,
80300 ALBERT

07.83.90.47.03

Ouvert 7j/7 - Fermé le lundi

Menu : à partir de 4,90€ - 40 couverts

Service le midi jusqu'à 14h30 et 23h le soir



LE DOMCAT



15 place de la Liberté,
80340 BRAY-SUR-SOMME

03.22.74.78.47

aureliegaeltrancart@hotmail.fr

Fermé le lundi et le dimanche



LA FICELLE PICARDE, LA SPÉCIALITÉ !

! crêpe salée + ! tranche de jambon + des champignons

Le tout recouvert de sauce crémée et gratiné au four



Se régaler

Restauration
rapide



MC DONALD'S ALBERT

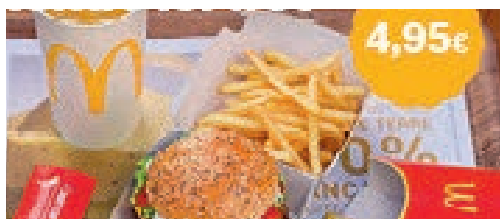

Route de Bapaume, 80300 ALBERT

03.22.64.00.71

Ouvert 7j/7 : 10h-23h et 23h20 le vendredi et samedi (sauf le 25/12)

Drive de 10h à 23h - Salle de 11h à 21h30

Menu : de 4,95€ à 13,90€

Menu enfant : 4,30€

Accueil groupes, SaladBar 

LA FRITERIE DE L'ANCRE

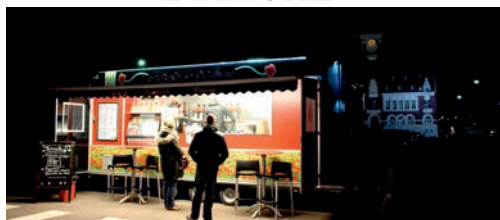

Place Emile Leturcq, 80300 ALBERT

06.15.41.41.89



Ouvert 7j/7

Service jusqu'à 14h15 et 21h30 / 22h en été

Hamburgers, frites, sandwiches, kebabs, snacks, salades, panini

Sur place ou à emporter

Terrasse printemps, été

Possibilité de commander par téléphone

Accepte les groupes sur réservation

POPPY COFFEE SHOP



29 rue de Birmingham, 80300 ALBERT

03.22.75.31.27



poppycoffeeshop5@gmail.com

Capacité : 40 pers intérieur / 40 pers extérieur

Lun : 11h30-18h / Mardi-Sam : 9h30-18h

Pt dej, boissons/sandwichs froids et chauds,

pâtes, gourmandises...

Formule Été : 6,50€

LE CHICK'TACOS



18 avenue du Général Leclerc,

80300 ALBERT

07.83.84.43.20



Service le midi jusqu'à 14h15 et 22h30 le soir

Fermé le lundi et dimanche midi

Menu à partir de 4,90€

Se régaler

Les autres restaurants,
bars, brasseries ...



LA RABOTTE PICARDE, LA SPÉCIALITÉ !

1 pomme pelée, évidée + du sucre et un peu de cannelle, le tout cuit dans un carré de pâte feuilletée

Les autres restaurants

PAZZA PIZZA

6 rue Victor Hugo,
80300 ALBERT
03.22.76.87.24

SERVICE PIZZA

6 av Georges Clémenceau
80300 ALBERT
03.22.76.28.42

MAESTRO FOOD

8 place Emile Leturcq
80300 ALBERT
03.22.74.85.80

BASILICA

Place d'Armes,
80300 ALBERT
09.51.50.88.57

PIZZA DINAPOLI

10 bis rue F. Mitterrand
80300 BRAY-SUR-SOMME
03.22.74.31.79

Les autres bars, brasseries, cafés

BAR DES ÎLES

12 rue de la place
80360 CURLU
03.22.85.41.16

LE TOMMY, CAFÉ DU SOUVENIR

91 route d'Albert
80300 POZIERES
03.22.74.82.84

AU TIO PUCH

4 rue d'en haut 80560
PUCHEVILLERS
06.50.43.07.27

Les autres restaurations rapides

KOCCI KEBAB

29 rue Gambetta
80300 ALBERT
03.22.74.30.99

MR KEBAB

11-13 rue de Birmingham
80300 ALBERT
03.22.74.65 11

LE KIOSQUE À PIZZAS

169 av du Général Faidherbe
80300 ALBERT
03.22.74.86.84

Les autres salons de thé

OCEAN VILLA Avril Williams - Rue Delattre 80650 AUCHONVILLERS 03.22.76.23.66

Se reposer

Hôtels



HÔTEL IBIS ***

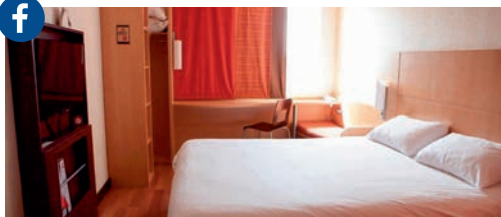

Parc d'activités Henry Potez,
80300 ALBERT



03.22.75.52.52 - Fax : 03.22.74.54.54

h6234@accor.com / www.ibishotel.com

Ouvert toute l'année

57 chambres à partir de 65€

Pt déj. : 10,50€ (+ ouvert aux personnes
extérieures à l'hôtel)

Restauration le soir jusqu'à 22h

HÔTEL-RESTAURANT DE LA BASILIQUE ***



3 et 5 rue Gambetta,
80300 ALBERT



03.22.75.04.71

contact@hoteldelabasilique.fr
www.hoteldelabasilique.fr

Fermé le lundi et le dimanche soir

10 chambres 80€ simple / 108€ double

Pt déj. : 10€ (5€enfant)



HÔTEL-RESTAURANT DE LA PAIX **

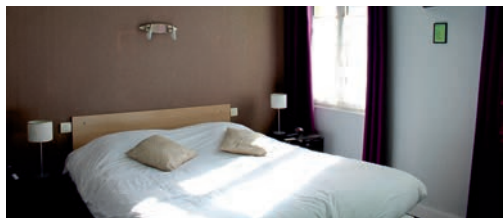

43 rue Victor Hugo,
80300 ALBERT



03.22.75.01.64

contact@hoteldelapaixalbert.com

www.hoteldelapaixalbert.com

Ouvert tous les jours - 9 chambres / 25 pers.

79€ simple / 89€ double

Pt déj. : 11€ (+ ouvert aux personnes extérieures à l'hôtel

à partir de 6h30 : 6€) - Salle de séminaires possible.



Se reposer

Chambres d'hôtes



AUX TRÉSORS D'APOLLINE



Chantal Abraham
2 bis rue Marie-Marguerite,
80560 ACHEUX-EN-AMIENOIS
03.22.76.16.17 ou **06.07.19.82.67**
chaam27@orange.fr



www.auxtresorsdapolline.fr
2 chambres - 8 pers.
Tarifs : à partir de 105€ la nuit puis tarif dégressif (remise de 10% pour 2 nuitées, -15% pour 3 nuits et -25% à partir d'une semaine)

LE DOMAINE D'AVELUY



26 rue du Vélodrome,
80300 AVELUY
06.10.85.58.82



domainedaveluy@outlook.fr
www.domainedaveluy.com

Une ou plusieurs chambres d'hôtes avec un accès au SPA ou le Gîte : deux chambres avec lits doubles, d'une chambre avec un lit double et un clic-clac, une cuisine, un salon, une salle à manger, une salle détente avec un SPA intérieur de 4 personnes. Un SPA extérieur 6 places est également proposé à la location en chambres d'hôtes et en gîte.

LES MUCHES



Madame Frion
230 rue d'En Haut,
80300 BOUZINCOURT
06.13.55.54.75



lesmuches.bouzin-court@gmail.com
Ouvert toute l'année - Jardin équipé, TV
2 lits simples - 1 grand lit double
Tarif : 1 ou 2 pers. 85€
Animaux acceptés sous conditions,

LE LOGIS D'ANNE-SOPHIE



Me Briche Anne-Sophie
1 Grande Rue,
80340 CHUIGNOLLES
06.71.32.80.99



www.le-logis-danne-sophie.business.site
1 chambre - 2pers
1 nuit avec petit-déjeuner : 79€

Accueil à partir de 17h jusqu'à 20h / Départ avant 11h
Coin Bureau, cabine de douche avec jets, TV écran plat, literie haut de gamme 160/200

Se reposer

Chambres d'hôtes



L'AMARTINIÈRE



Laura Dupont
1 rue de Mailly,
80560 COURCELLES-AU-BOIS
03.22.74.02.86 ou **06.15.33.64.85**
lamartinierre1@gmail.com
Ouvert toute l'année
3 chambres - 9 pers.
Tarifs : 46€/simple - de 55€ à 90€/double



LE PRÉ FLEURI



Stéphanie et Bertrand Plaquet
11 rue de Maurepas
80360 CURLU
06.13.41.48.87
leprefleuri@yahoo.fr
Ouvert toute l'année - 5 chambres - 14 pers.
Tarifs : 64€/simple, 74€/double,
94€/triple, 114€/quadruple
Sur réservation au minimum 1 semaine à
l'avance : table d'hôtes : 25€ repas complet
(possibilité de plateau repas), 15€ pour enfant



LE CLOS DE VITERMONT

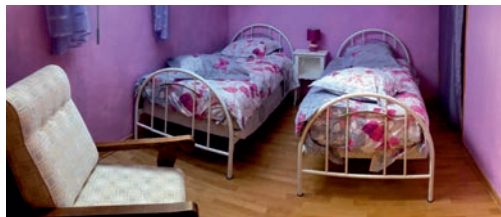

Catherine Payen
15 rue Monsieur
80300 ENGLEBELMER
03.22.75.66.87 ou **07.78.70.02.40**
catherine.payen.carnel@gmail.com
www.clos-de-vitermont.com
Ouvert toute l'année - 2 chambres - 5 pers.
Tarifs : 45€ 1 pers. - 50€ 2 pers. - 75€ 3 pers.



BATTERY VALLEY FARM

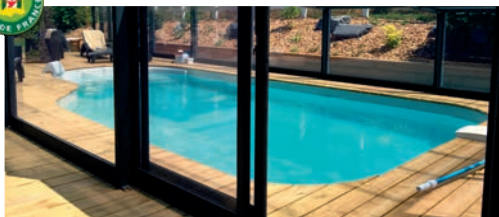

Mireille et Frédéric Saingier
9 rue de Beaucourt, 80300 GRANDCOURT
06.89.30.64.11 ou **06.83.53.63.37**
f.saingier@orange.fr
www.batteryvalleyfarm.com
Ouvert toute l'année - 5 chambres / 10 à 13 pers.
Tarifs : 50€/simple, 70€/double
Animaux acceptés (+ 5€/jour/animal)



Se reposer

Chambres d'hôtes



CHEZ BABETH ET DOM



51 route de Roy
Hameau de Froissy,
80340 LA NEUVILLE-LES-BRAY
06.40.28.95.38



2 chambres dont une familiale (2 lits, 1 lit bébé,
SDB privée sur palier à 70€ et une chambre
double, TV, SDB privée sur palier à 60€)
Grand jardin, barbecue

UN PARFUM DE CAMPAGNE



Muriel JOURDIN,
35 Grande rue, 80300 MEAULTE
03.22.74.88.70 ou 06.47.59.91.63
unparfumdecampagne@orange.fr
www.unparfumdecampagne.com



Ouvert toute l'année
4 chambres - 12 pers. (poss. lit bébé gratuit) lit
d'appoint sup.10€
Tarifs : 65€/simple - 80€/double
95€/triple - 110€/quadruple
Parking privé, anglais parlé, internet

LA FERME DES P'TITS LOUPS

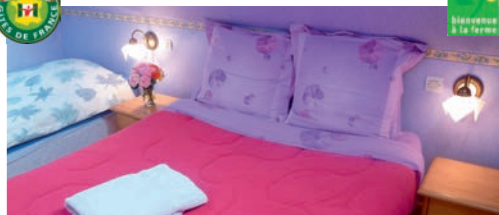

Lieu dit "la Fabrique",
80560 MAILLY-MAILLET
03.22.76.25.24 ou 07.86.25.12.95



delcourbeatrice@gmail.com
www.alafermedelcour.com

Fermé Noël/An
4 chambres
Tarifs : 70€/simple
85€/double - 90€/triple

AUX SOURCES DE L'ANCRE



Béatrice Hannecart
6 Rue des sources, 80300 MIRAUMONT
06.44.15.64.33



http://saveursetcuisine.canalblog.com
beatrice-hannecart@orange.fr

1 chambre - 3 pers.
Tarifs : 55€/simple - 69€/double
Parking privé, anglais parlé, wifi, animaux
acceptés, jardin arboré et son salon de jardin à
disposition des hôtes



Se reposer

Chambres d'hôtes



FREEMAN FARM



Gillian et Tim Wright

9 rue de la Gare, 80300 MIRAUMONT

03.22.75.72.03 ou **06.40.96.37.34**

0044 7919141808

Fremanfarm (tripadvisor)



sommeman@googlemail.com

Ouvert toute l'année - 4 chambres - 10 pers.

Tarifs : 35€/simple, 70€/double



NUMBER 56 BED & BREAKFAST



Julie et David Thomson

56 route de Bapaume,

80300 OVILLERS-LA-BOISSELLE

03.22.75.12.02

enquiries@number56.co.uk

www.number56.co.uk - 5 chambres - 12 pers.

Tarifs : 69€/simple, 99€/double - Parking privé

Bibliothèque, terrasse, jardin, possibilité de repas le

soir, circuit du souvenir



CHAMBRE D'HÔTES DU BOIS DE BERNAFAY



Christine et Jean-Pierre Matte



55-57 Grande rue - Bois de Bernafay,

80300 MONTAUBAN-DE-PICARDIE

03.22.85.02.47 ou **06.11.18.05.09**

bernafaywood@orange.fr

www.bandb-somme-bernafaywood.com

Ouvert toute l'année - fermé pendant Noël

3 chambres - 9 pers.

Tarifs : 45€/simple, 65€/double

LES CHAMBRES D'ESTELLE



Monique Feru

10 rue de la Barre, 80300 MIRAUMONT

03.22.74.86.96 ou **06.85.80.42.39**

monique.feru@wanadoo.fr

www.chambresestelle.com

Ouvert toute l'année - 2 chambres - 7 pers.

Tarifs : 50€/simple, 60€/double



Se reposer

Gîtes



LA MAISON DE JULIE

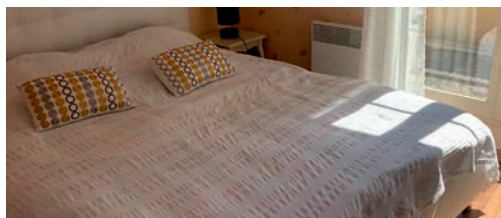

Carole et Bertrand
22 rue des Illieux, 80300 ALBERT



06.72.57.25.58

www.lamaisondejulie.jimdofree.com

2 chambres – 6 pers.

Tarifs : de 80€ à 170€ la nuit en fonction du nombre de personnes et de la période

LA MAISON DU LAC



François Hermant



20 rue de Fargny, 80340 Vaux

06.67.27.21.55 ou 06.77.08.69.28

ferrand.aurelie@gmail.com

Maison indépendante de plein pied face au Lac (100m²) + 20 m² de terrasse – Cour 100 m² et vaste terrain face – 5 pièces dont 3 chambres – 6 à 8 couchages dont 2 lits doubles (160m et 140m) – Salle de douche avec WC Cuisine tout confort entièrement équipée ouverte sur espace de vie

85€ / nuit / base 4 personnes

15 € / nuit/personne supplémentaire

CHEZ JOSÉ



José Ribeiro



20 rue du bois Leconte, 80300 ALBERT

06.64.33.53.86

joseribeiro8@sfr.fr – Ouvert toute l'année

STUDIO – 2 pers – 70€ la nuit (minimum 2 nuits)

Tarif dégressif si plusieurs nuits

Lave-linge, lave-vaisselle, draps et serviettes de toilettes fournis

APPARTEMENT TOUT CONFORT – 4pers –

145€ la nuit (minimum 2 nuits)

Tarif dégressif si plusieurs nuits

L'ALBERTINE



Brigitte et Michel Quezet



9 rue Firmin Lalliez, 80300 ALBERT

03.22.75.09.15 et 06.08.81.57.14

brigitte.quezet@wanadoo.fr

www.albert-gite-albertine.e-monsite.com

Ouvert toute l'année

2 chambres – 4 pers.

Tarifs de : 250€ à 330€/semaine

Week-end détente : 200€

Se reposer

Gîtes



CHALET PETITE FLEUR



Véronique Bon Pereira
13 rue Perdu, 80300 AVELUY
06.62.29.01.00
1 chambre – 2 pers.
Tarif : 40€/nuit



LE GÎTE DU SOUVENIR

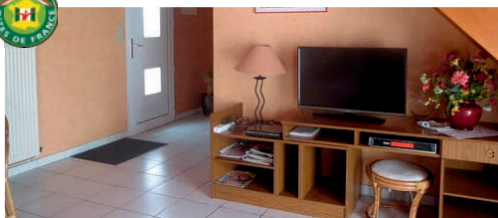

Maryline et Jean-Pierre Vogler-Lenain
126, Petite rue du Puits,
80300 BOUZINCOURT
03.22.95.62.83 ou 06.61.50.62.75
maryline.vogler148@outlook.fr
Ouvert toute l'année
4 chambres – 5 à 8 pers max.
(avec supplément de 9€/pers/jour)
Tarifs de : 275€ à 375€/semaine



GÎTE SAINT HONORÉ & GÎTE LES PISTONS



Annick et Jean-Michel Brunelle
267 et 149 rue Mayeux, 80300 BOUZINCOURT
03.22.75.02.06 ou 06.13.69.21.44
ou **06.16.73.24.91**

annick.brunelle@free.fr

www.gites-de-france-somme.com

03.22.71.22.70 service réservation
Gîte Saint Honoré : 2 chambres – 1 mezzanine 7 pers.
Tarifs de : 250€ à 330€/semaine selon la période (sans chauffage)
Gîte les Pistons : 2 chambres – 5 pers.
Tarifs de : 200€ à 280€/semaine selon la période (sans chauffage)
(sur demande), internet pour les 2 gîtes,
Dépôt en garantie 200€



LE ROSSIGNOL

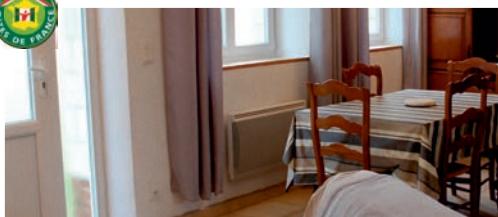

Mr et Me Thulliez Sophie et David
Ferme du Rossignol
80560 COIGNEUX
06.98.65.57.68
sophie.thulliez@orange.fr
Ouvert toute l'année
1 logement pour 2 pers. SDB avec douche à l'italienne, une pièce de vie avec tv canapé convertible et cuisine aménagée.
Tarif : 38€/nuit - 1 maison pour 5 pers. 70€/nuit



Se reposer

Gîtes



GÎTE DE CONTALMAISON



Françoise et Jean-Luc Tryhoen
3 rue Vicaire, 80300 CONTALMAISON

03.22.74.83.94 ou **06.01.76.00.88**

ou **07.69.83.09.15**

tryhoen.jean.luc@gmail.com

2 chambres – 4/5 pers

Tarifs de : 230€ à 240€/semaine



GÎTE À COURCELETTE

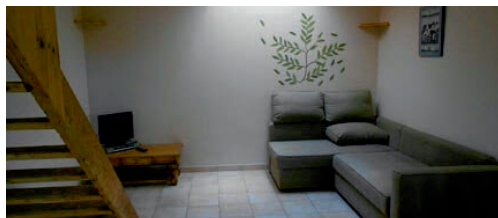

Anne-Marie & Xavier Vandendriessche

18 bis Grande rue,

80300 COURCELETTE

03.22.74.80.22 ou **06.25.01.50.30**

am-vdd@orange.fr

2 chambres – 4 pers.

Tarif : 250€/semaine



LA PETITE FOLIE



Nathalie Godimus

2 rue de Frise

80340 ECLUSIER-VAUX

06.52.26.02.00

Ouvert toute l'année sauf du 31/10 au 28/02

2 chambres – 6 pers.

Tarifs : de 250€ à 350€/semaine

50€/nuit en semaine - 75€/nuit le week-end



GÎTE DU MÉANDRE



Charlène Davigny et Etienne Lenglet

1 rue Mony, 80340 FRISE

06.80.68.40.85 ou **06.81.96.07.99**

gitedumeandre@gmail.com

Facebook : gite de la ferme du Méandre

Ouvert toute l'année

3 chambres - Jardin équipé

6 personnes (salle de bain privative)

Tarifs : de 350€ à 500€ (charges et ménage compris, draps et serviettes inclus)



Se reposer

Gîtes



LE DOMAINE DES P'TITS BOUCHONS



3 chaussée d'Eclusier,    
80340 ECLUSIER-VAUX
2 chambres 110€/nuit
4 chambres - 8 pers. 180€/nuit
1 rue de l'église, 80340 FRISE
5 chambres - 10 personnes 300€ pour 2 nuits
www.domainedesptitsbouchons.eatbu.com
bouchons@orange.fr
06.86.95.49.08





GÎTE CHEZ CHANTAL ET GUY



2 rue de Beaucourt, 80300 GRANDCOURT
06.89.56.59.80 / 06.20.50.20.93
gcaffin@orange.fr
Appartement 1 chambre 2 pers : 60€/nuit
(possibilité d'ajouter un lit sup)
1 chambre 2pers : 80€ (location mini 2 jours)
À la semaine : 300 à 400€ - Piscine gonflable
avec dôme, proximité étang de pêche, possibi-
lité de balade en charette avec cheval



LA MAISON DE LA VALLÉE



4 rue du Port,    
80340 LA NEUVILLE-LES-BRAY
06.62.29.01.00
pereira.ve@wanadoo.fr
Ouvert toute l'année
Au bord de canal de la Somme
Proximité chemin de halage / voie verte
1 chambre - 3 pers. 60€/nuit
De 200€ à 350€/semaine selon la saison

LA BRIQUETERIE



Nadia Debeauvais
1 route d'Albert,
80300 MARTINSART   
06.25.67.43.71
Fermé entre Noël et l'an
4 chambres - 8 pers.
Tarifs toute l'année (4 nuits min.) :
50€/nuit pour 2 pers. - 65€/nuit pour 3 pers.
80€/nuit pour 4 pers.

Se reposer

Gîtes



GÎTE ROSALIE



Monique et Alain Pouchain

1 place du souvenir,
80300 MEAULTE

07.81.23.75.93

monic80523@sfr.fr

Ouvert toute l'année

1 chambre - 2 pers.

Tarif journalier : de 40€ à 70€



RED DRAGON GÎTE



Claudie Llewellyn

4 rue de la Place,
80300 MONTAUBAN-DE-PICARDIE

03.22.85.89.42 ou 06.11.30.76.35

llew.claudie@orange.fr

2 chambres - 4 pers.

Tarifs : 300€/semaine - 200€/ week-end



GÎTE TERRE-NEUVE EN SOMME



Liliane et Gilles Dhiers

27 rue des Cordeliers,
80560 MAILLY-MAILLET

03.22.76.20.14 ou 06.88.37.41.54

gites.maillymaillet@orange.fr

Gîte d'hier à d'aujourd'hui :

4 chambres - 9 pers.

De 410€ à 510€/semaine suivant la saison

Gîte Les roses de septembre :

3 chambres - 6 à 7 pers

de 370€ à 470€/semaine suivant la saison



AU BOUT D'UN ÉTANG ET AU BORD DE L'EAU



Marie-Josée et Jean-Pierre Jacquemont

17 Grande Rue,
80560 SAINT-LEGER-LES-AUTHIE

03.22.76.41.92 ou 06.42.11.26.08

jean-pierre.jacquemont@wanadoo.fr

www.gites-de-france-somme.com

03.22.71.22.70 service réservation

Ouvert toute l'année

Au bout d'un étang*** : 3 chambres - 6 pers.

Tarifs de : 270€ à 320€/semaine

Au chant de l'eau *** : 1 chambre - 2 pers.

Tarif 235€/semaine



Se reposer

Gîtes



LE FAIDHERBE



Appartement avec Balcon
Bat B N° 14 - 48 Avenue du Général Faidherbe,
80300 ALBERT

Chambre : 1 lit double - Salon : 1 canapé-lit
2 à 4 pers - Salle de bains, du linge de lit, des
serviettes, une télévision par satellite à écran
plat, un coin repas, une cuisine entièrement
équipée et une terrasse avec vue sur le jardin.
Tarif : 65€/nuit (tarif dégressif suivant la
longueur de séjour)



LES GALETS



Charmante maison en bois
Cathy Carnel

20 rue d'En-Bas,
80560 AUCHONVILLERS
06 95 95 08 65

lesgalets.carnel@gmail.com
2 chambres - 6 pers.

120€/nuit (tarif dégressif suivant le nombre
de nuitées)

2 salles de bains, cuisine équipée, véranda,
grand jardin



FOREWORD HOUSE

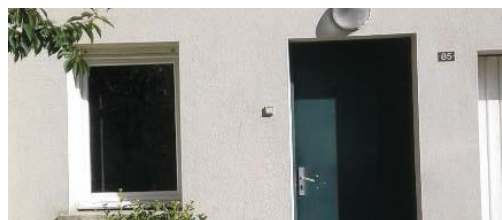

Anne Ferrière
Résidence Louis Blériot - villa 85
48 Avenue Faidherbe, 80300 Albert
06.72.57.13.78 - Chambre : 2

salle de bains, du linge de lit, des serviettes, une
télévision par satellite à écran plat, un coin
repas, une cuisine entièrement équipée et une
terrasse avec vue sur le jardin.

Tarif : 79€/nuit (tarif dégressif suivant la
longueur de séjour)



Se reposer

Les autres chambres d'hôtes et gîtes



Cottage de l'Ancre

Anne-Laurence
36 rue Hoche, 80300 ALBERT
06 75 92 93 56

Maison au bord de l'Ancre

Me Bellet
15 rue du Moulin, 80300 AUTHUILLE
06 23 83 94 56 ou 06 25 02 24 32

Ocean Villas

Avril WILLIAMS
10 rue Delattre, 80560 AUCHONVILLERS
03 22 76 23 66 ou 06 27 32 47 83

Le gîte de l'Abbaye

10 rue de l'Abbaye, 80560 AUTHIE
03 22 76 46 80

The Poppys

Gîte / Lysiane et Dominique Fulcrand
7 rue de l'église, 80300 AVELUY
03 22 71 22 70 - Service réservation

Studio 16

38 rue Verdure, 80300 AVELUY
06 88 69 96 01

La fermette d'Etinehem

Aline et Armelle
16 rue du Castel, 80340 BRAY/SOMME
07 64 08 60 21

Coquelicot2Miraumont C2M

Olivier Caillibooter
5 rue d'Achiet, 80300 MIRAUMONT
07 69 80 67 82

Maison Seb et Del

19 Grande Rue, 80300 MONTAUBAN-DE-PICARDIE
06 37 21 52 09

La maison des oiseaux

Dominique Blicck
13 rue de l'écluse, 80340 CAPPY
06 11 92 74 64

Le nuage de la plaine gîte

Me Cordier Céline
8 rue de la plaine, 80300 CARNOY
06 82 10 04 31

Gîte de la vallée Saint Martin

Nicole et Marcel Darras
1 Grande Rue, 80300 CARNOY
03 22 71 22 70 - Service réservation

Gîte la Chavette

Letemple Joël
3 rue de Pozières, 80300 CONTALMAISON
06 16 66 25 12

La Casa Valérie

Dedecker Valérie
2 rue Servièrre, 80300 ENGLEBELMER
06 28 58 83 59

Meublé tourisme Les 3E

Emilien Emilie Grattenox Lefevre
19 rue d'en bas, 80300 ENGLEBELMER

Gîte « aux oiseaux »

9 Grande Rue, 80340 ETINEHEM-MERICOURT
03 22 71 22 70 - Service réservation

La grande mine gîte

Henot Virginie
36 rue Georges Cuvillier,
80300 OVILLERS-LA-BOISSELLE
06 14 28 59 74

Se reposer

les autres chambres d'hôtes et gîtes



Gîte chez Michel **

Mélanie Maranhao Pires
2 rue Jean Patrouilly, 80340 ETINEHEM-MERICOURT
06 70 73 33 71

Gîtes pâquerettes et coquelicots

Florent Vansuyt
2 rue de l'église, 80300 Hamel
06 25 43 88 99 - 03 22 71 22 70
Service réservation

Gîte le « Poulailier »

Marylise et Claude Bidart
17 grande rue, 80300 LAVIEVILLE
03 22 75 11 53 ou 06 21 10 43 65

Mr et Me Margotin

21 rue Georges Cuvelier
80300 OVILLERS-LA-BOISSELLE
03 22 74 69 22 ou 06 08 61 58 83

Le gîte de Beaussart

Nicole Laurent
67 grand rue Beaussart, 80560 MAILLY-MAILLET
03 22 76 22 72 ou 06 14 35 99 36

Les églantines

Brigitte Decuyper
29 rue des Cordeliers, 80560 MAILLY-MAILLET
03 22 75 45 84

Coquelicotel

John Bird
10 route de Bray, 80300 MEAULTE
03 22 74 87 95 ou 07 60 15 36 48

Gîte à Mesnil-Martinsart

Michel BINET
16 Rue de Mesnil, 80300 MESNIL-MARTINSART
03 22 71 22 70 - Service réservation

Gîte de France

Lydie Blondiau
16 rue de Mesnil, 80300 MESNIL MARTINSART
03 22 71 22 70 - Service réservation

La Picardine ***

Me Pourchez
14 rue d'en bas, 80340 SUZANNE
06 46 19 98 90

Au jardin de grand-père

Me Hélène Herblot
1 rue de l'église,
80560 VAUCHELLES-LES-AUTHIE
03 22 76 41 59 ou 06 12 16 76 06
03 22 71 22 70 - Service réservation

LA TAXE DE SÉJOUR POUR TOUS &

POUR TOUJOURS MIEUX VOUS ACCUEILLIR !

La taxe de séjour est due par personne et par nuit.
Son montant varie en fonction du type
d'hébergement et selon le classement.

L'argent collecté est reversé à la Communauté de
communes du Pays du Coquelicot qui réalisent
des éditions, des animations et des projets de
développement touristique !

Les brochures et dépliants de l'Office de Tourisme
du Pays du Coquelicot sont gratuits
Les animations estivales organisées par l'Office de
Tourisme du Pays du Coquelicot sont ouvertes à
tous, gratuites ou à très petits prix !

VOUS SOUHAITEZ DEVENIR PARTENAIRE DE L'OFFICE DE TOURISME

VALÉRIE - 03.22.75.16.42
v.dudek@paysducoquelicot.com

Se reposer

Campings



LE VÉLODROME**



Rue Henry Dunant 80300 ALBERT

03.64.62.22.53 ou 06.42.58.71.64

www.camping-albert.com

campingalbert@laposte.net

Ouvert à partir du 01/04



75 emplacements / accueil camping-cars

16.80€/jour : couple + voiture + emplacement

+ douche

BELLEVUE***



25 rue d'Albert 80300 AUTHUILLE

03.22.74.59.29 ou 06.71.96.88.78

<http://campingbellevue.pagesperso-orange.fr/>

campingbellevue0767@orange.fr

Ouvert du 15/03 au 31/10



85 emplacements / accueil camping-cars

16€/jour : couple + voiture + emplacement

Location de mobil-homes

LE VERGER *



Rue des Fossés 80340 BRAY-SUR-SOMME

06.26.74.51.62

herve.vaquette@wanadoo.fr

Ouvert du 1/04 au 31/10



28 emplacements

15€/jour : couple + voiture + emplacement

LES CHARMILLES **



Rue de Bana 80340 CAPPY

27 emplacements : Ouvert toute l'année aux camping-cars et du 01/07 au 31/08,

aux caravanes, vans et tentes - 24h/24

01.83.64.69.21 - Camping car Park

28 emplacements pour mobil-home : infos :

03.22.76.02.13 / mairiedecappy@wanadoo.fr



LE PORT **

80340 BRAY-SUR-SOMME

03.22.76.12.32

pas d'emplacement de passage

LA POINTE **

Lieu dit "île de Frise"

chemin du Marais 80340 FRISE

06.43.65.85.60

Se reposer

Campings



DES ROSIERS **



Impasse de Maricourt, 80360 CURLU
rosiers@natureetvacances.fr

06.88.43.62.82



Ouvert du 01/04 au 30/10

50 emplacements / Accueil camping-cars
À partir de 12,50€/jour (couple + voiture
+ emplacement)

Location de mobile-homes : 350€/sem
140€ pour 2 nuits

Etangs et pêche à proximité

LA HÉRELLE *



LA GRENOUILLÈRE **

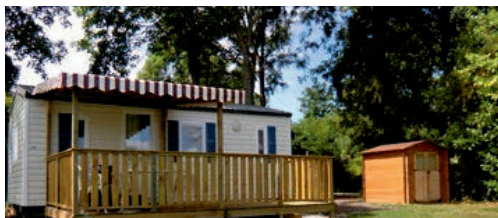

Domaine de la Grenouillère - au bord de l'eau
80340 FRISE

03.22.84.15.91 ou 06.82.69.26.17

Fermé du 01/12 au 01/03



100 emplacements
accueil camping-cars

15€/nuit : couple + voiture + emplacement
location de 4 mobil-homes : 3 nuits min.

3 rue Poulain 80300 MIRAUMONT

03.22.74.84.83 / www.laherelle.com

ouvert du 01/04 au 30/11



61 emplacements / accueil camping-cars
15€/jour : couple + voiture + emplacement

location de mobil-homes

PISCINE couverte et chauffée



LE PRÉ VERT **

16 rue de la Râperie
80340 FRISE
06.31.85.49.30

L'ESPÉRANCE **

Rue d'Etinehem 80340
ETINEHEM - MERICOURT
06.83.81.29.36

Se reposer

Hébergements pour les groupes



POPPIES SCHOOL HOTEL



1 Bis, rue du 8 Mai 1945 80300 ALBERT
03 22 75 03 42 / info@poppiesalbert.com
www.poppiesalbert.com   
48 chambres sur 3 étages, salle de 190 places
pour le petit déjeuner / dîner ou panier repas

LE PRIEURÉ**

10 rue de l'Abbaye 80560 AUHTIE
03 22 76 46 80 lepreiere@authie.fr

MAISON FAMILIALE RURALE

1 rond point du Bois Fauvel
80340 ECLUSIER-VAUX **03 22 76 53 28**
www.mfr-eclusier.fr -14 chambres - 60 pers.



CHÂTEAU DE L'ÉPINE



13 rue Raymond de Wazières
80560 ACHEUX-EN-AMIENNOIS  
06 76 05 72 04
chateaudelepine@gmail.com
www.chateaudelepine.be/fr/
Ouvert toute l'année - 9 chambres - 15 pers.
2150€ en haute saison + vac. Pâques, Noël et
an ; de 1200€ à 1850€ en moyenne saison et
de 950€ à 1600€ en basse saison.

GÎTE LE VIEUX MOULIN



Chislaine et Michel Boilot    
6 rue du Moulin 80300 MIRAUMONT
03 22 74 84 12 ou **06 82 21 77 66**
boilot.michel@orange.fr
www.vieux-moulin-miraumont.fr
Ouvert toute l'année, agrément Jeunesse et
Sports - Gîte en gestion libre - Type R
5ème catégorie - Cuisine équipée, possibilité
traiteur, réception jusqu'à 50 pers.
5 chambres - 36 pers. de 14€ à 19€/pers/nuit
Gîte idéal pour familles, amis, randonneurs.

Les bonnes adresses

Les produits régionaux !



TRAITEUR- BOUCHERIE CHARCUTERIE

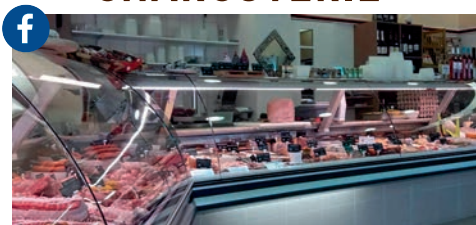

Benoit THIESSART     
 51 rue Victor Hugo 80300 ALBERT
03.22.75.04.19 / www.boucherie-thiessart.fr
 Commande en ligne - retrait en magasin
 Fermé le dimanche et le lundi
 Casiers au 18 rue Paul Bert, 80300 ALBERT

LES CHAIS N° 5



186 bis avenue du Gal Faidherbe
 80300 ALBERT **03.22.74.69.83**
 Vin, champagne, spiritueux, whisky,
 épicerie fine. (à côté du Mac Do)





LES CHAMPS BLEUETS



18 Chemin du Mont des Aigles
 80340 ETINEHEM-MERICOUT
03.22.76.11.32 / 06.77.54.49.34
ridon.corine@neuf.fr
 Vente directe de viande à la Ferme

LES CHAIS DE BREBIÈRES



Philippe LUCAS    
 Chemin croisé de Bellevue
 80300 ALBERT **03.22.75.03.80**
leschais.de.brebieres@orange.fr
 Lun. : 14h-17h30 / mar. & merc. : 9h-12h 14h-19h
 jeu. : 9h30-17h / vend. & sam. : 9h-19h
 Grossiste en boissons, caviste

CHARCUTERIE RIGAUX



Christian RIGAUX
 1 place d'Armes 80300 ALBERT
03.22.75.04.90 / 06.26.15.22.58
frane64@hotmail.fr
 Fermé le lundi - Livraison à domicile

Le local

Les produits régionaux !



LA CUEILLETTE DE CAPPY



Mathilde et Rémi DEGRENDEL   
80340 CAPPY 06.75.73.15.53
lacueillettedecappy@orange.fr
www.lacueillettedecappy.com
Cueillette de fruits et légumes - vente de produits du terroir,

AUX DÉLICÉS



Chocolaterie
12 rue Jeanne d'Harcourt 80300 ALBERT
Ouvret du mardi au vendredi : 9h-12h et
14h-18h30 - Le samedi : 9h-18h30
Congés du 3 Juillet au 1^{er} Septembre 2022



GOURMANDINE

11 rue Gambetta
80300 Albert
Bonbons, chocolats, confiserie



LE VERGER DU COLOMBIER



Martin et Ariane NOYON   
19 rue Neuve 80340 SUZANNE
03.22.76.10.66 www.vergerducolombier.fr
verger-du-colombier.80@orange.fr
Du lun. au sam. : 9h-12h30/14h-18h
Fermé de Juin à Septembre
production/vente fruitière : pommes,
poires, variétés diverses, jus de pommes,
pommes et poire Bio

MIELLERIE DE L'HALUETTE



Philippe Becquet
8 la chaussée 80560 TOUTENCOURT  
philippebecquet@gmail.com
06.86.53.77.11
Ouvret 7j/7 sauf le dimanche après-midi
Productions de la ferme
Miel de printemps, miel d'acacia,
miel de tilleul, miel d'été, miel de sapin

Le local

Les fleuristes



LA ROSERAIE



Chemin Croisé de Bellevue
(ZAC Intermarché)
80300 ALBERT
03.22.75.08.34



SOPHIE PIERRON



26 rue Victor Hugo
80300 ALBERT
03.22.75.64.50



LES VILLES ET VILLAGES FLEURIS

*Au Pays du Coquelicot,
les fleurs, c'est important !*

**En 2020, 8 communes possèdent
le label Villes et Villages Fleuris !**

En allant à la Motte féodale de TOUTENCOURT faites un détour par le village de RAINCHEVAL, labellisé 2 fleurs ! En vous promenant, vous pourrez même y apercevoir le château XVIIIème.

BRAY-SUR-SOMME, la seule ville aux 3 fleurs saura vous charmer par ses paysages naturels et sa balade le long de la Somme sur la Promenade du Wicquet.

3 fleurs : Bray-sur-Somme
2 fleurs : Albert, Eclusier-Vaux, Etinehem
- Méricourt, Montauban-de-Picardie, Raincheval
1 fleur : Méaulte, Ville-sur-Ancre



ANN FLORA DECO

3 rue Pierre Curie
80340 BRAY-SUR-SOMME
03.22.76.15.89

LE PARADIS FLEURI

Avenue du Général Faidherbe
80300 ALBERT
03.22.74.03.35

Le local

Objets déco, idées cadeaux



PANIER DE LOUISE

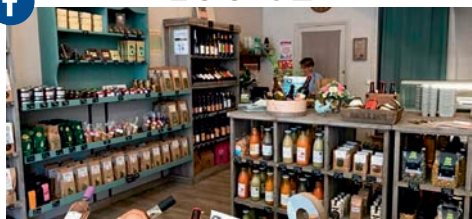

39 Rue Jeanne D'Harcourt 80300 ALBERT
06 58 98 64 19 / 09 63 62 09 92

Fruits, légumes, produits laitiers, bières artisanales, produits d'épicerie salée et sucrée... idéals pour vos achats du quotidien, pour la confection de paniers gourmands ou pour la réalisation de planches charcuterie-fromage

Ouvert du mardi au samedi de 9h30 à 12h30 et de 14h à 19h

LES COCOTTES DÉCO



13 rue Jeanne d'Harcourt 80300 ALBERT
Face à La Poste
09.53.24.25.30



Décoration d'intérieur, ameublement, ustensiles de cuisine, objets cadeaux, bougies, luminaires, jouets, puériculture.

AMBIANCES ET COTONNADES

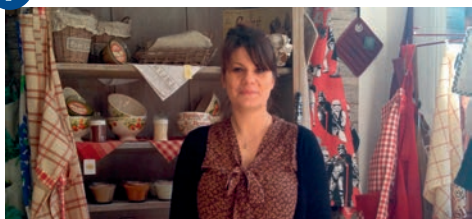

4 rue Gambetta 80300 ALBERT
03.22.74.31.80



Objets déco, senteurs, savons, univrs de l'enfant, ligne de maison, idées cadeaux

STEPH DECO



13 rue Lamarck 80300 ALBERT
09.52.89.46.08

Objets décoration, senteurs, savons, accessoires de mode, thés

Le local

Objets déco, idées cadeaux



MISS TERRE & CIEL



19 rue Chandenier, 80300 ALBERT

07.72.43.21.21

Pierres et « Bijoux, pierres et bien-être »

Pierres et bijoux en pierres naturelles.

Produits et Cosmétiques bien-être. Voyance
et Magnétisme.

06.36.41.95.68

AUX BOIS D'OCÉ



2 Rue de carrefours, 80340 CAPPY

06.80.34.85.51

Création d'objets en bois personnalisés

Cassel Océane

Facebook : Aux Bois d'Océ

cassel.oceane@gmail.com



Venez découvrir nos nombreuses idées de cadeaux !

Le local

Le prêt à porter



SAINT GERMAIN



39 rue de Birmingham 80300 ALBERT
03.22.74.55.73

Prêt à porter masculin

LINGERIE DU NORD



17 rue Jean Guyon 80300 ALBERT
03.22.75.28.36

Vêtements hommes / femmes / grandes tailles

SATINE LINGERIE



6 rue Jeanne d'Harcourt, 80300 ALBERT
03.22.75.05.34

Lingerie, corsetterie, maillots de bain
hommes/femmes, sport, maternité

CÔTÉ FEMME



4 rue Jeanne d'Harcourt 80300 ALBERT
03.22.74.64.84

Prêt à porter féminin, accessoires de mode

MUSCADE



21 rue Gambetta 80300 ALBERT
03.22.75.47.75 Prêt à porter féminin



Le local

Coiffeurs esthéticiennes



TCHIP



6 places d'Armes 80300 ALBERT
03.22.76.29.47

SOLANGE COIFFURE



16 place Emile Leturcq 80300 ALBERT
03.22.74.36.79

YVES ROCHER



10 rue Jeanne d'Harcourt 80300 ALBERT
03.22.74.09.21

INSTITUT CHRISTINE

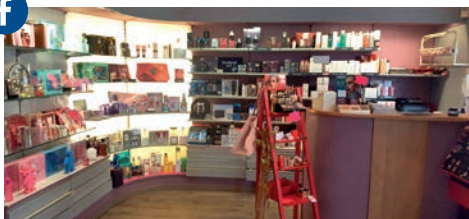

115 rue Gambetta 80300 ALBERT
03.22.75.39.39

Notre conseil bien-être

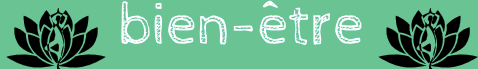

*Libérez-vous du stress et déclenchez des
habitudes de bien-être !*

*Prenez soins de vous dans nos instituts
de beauté et coiffeurs partenaires*

*Pour vous relaxer n'oubliez pas
d'inspirer rapidement et
d'expirer lentement....*

L'ORNATRIX

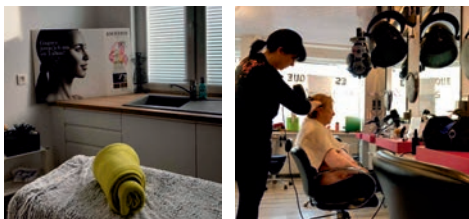

9 place de la Liberté
80340 BRAY-SUR-SOMME
03.22.74.03.57

Le local

Les boutiques



JEANER'S FACTORY



4 rue de Birmingham 80300 ALBERT
03.22.76.16.41 / jeanersfactory@gmail.com

Jeans, chemises, sweats, polos, blousons,
manteaux, accessoires, cartes cadeaux

MAISON DE LA PRESSE



10 place d'Armes 80300 ALBERT
03.22.75.05.22

STUDIO VAST PHOTOGRAPHE



17 rue Gambetta 80300 ALBERT
03.22.75.04.74

MDV INFORMATIQUE

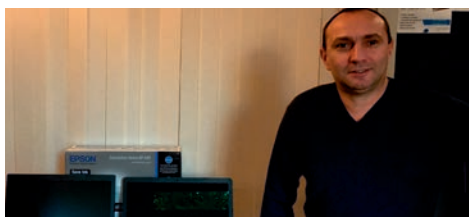

17 avenue Clemenceau 80300 ALBERT
03.22.75.18.66

EASY GAMES COMPUTER



24 rue de Birmingham 80300 ALBERT
03.22.64.09.42

DARTY



Centre commercial Bellevue - RD329
80300 MEAULTE
03.22.64.01.67

Vente multimédia, son, électroménager

Le local

Les boutiques



MR BRICOLAGE



2 Chemin croisé de Bellevue
80300 ALBERT 03.22.74.45.45
À votre service pour tous vos projets

MBK BRASSELET



14 place Emile Leturcq
80300 ALBERT
03.22.75.05.11
Vente et réparation de motocycles

EXPERT



Chemin Croisé de Bellevue 80300 ALBERT
03.22.64.11.11



Laverie automatique

✓ INTERMARCHÉ

Chemin Croisé de Bellevue 80300 ALBERT
03.22.76.52.44
Ouvert du lundi au samedi 8h30-19h30
Lave-linge et sèche-linge jusqu'à 18 kg



Transports

Gare, taxis, locations
et dépannages



TAXI DUCASTEL

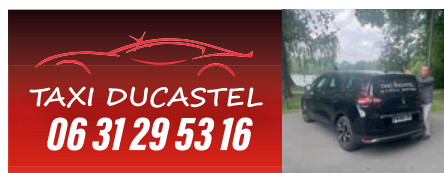

Taxi agréé sécurité sociale
Transport tous soins médicaux
Toutes distances gares aéroports
06.31.29.53.16
taxi.ducastel@gmail.com



GARAGE ATLAS



14 rue de l'industrie, 80300 ALBERT
03 22 75 03 99 ou **06 61 86 05 34**
Prestations : nettoyage moteur (FAP,
injection, turbo...), optique avant,
parallélisme

TAXI 80 - 7J/7 24H/24

80 avenue de la République 80300 ALBERT
03.22.74.47.44
Toutes distances, transports pour soins agréés
toutes caisses, gares, aéroports, taxi 8 places,
circuits touristiques, transport groupé
jusqu'à 32 places.

LOCATIONS SUPER U

80 rue Faidherbe 80300 ALBERT
03.22.75.16.25 véhicules utilitaires et
de tourisme - caution demandée

TAXI GRICOURT

Taxi Gricourt
03 22 75 22 18



3, rue de l'Industrie, 80300 Albert
ambulances.gricourt@wanadoo.fr
www.ambulances-gricourt.com

Transport en taxi, circuits touristiques, accueil
téléphonique en anglais possible,
transport aéroport.

FERRY AUTOMOBILES DÉPANNAGE



80300 ALBERT
03.22.74.74.74

24/24, 7j/7 à votre service

Agréé sociétés d'assistance - radio téléphone
rapatriement toutes distances / Agrée
assistances étrangères AA-ADAC-ANWB-TCB

GARE SNCF D'ALBERT

Place du Gal. de Gaulle 80300 ALBERT
à 50 m du centre-ville
Ligne PARIS-LILLE (ARRAS / AMIENS)





Venez découvrir nos expositions temporaires dans notre bijou qu'est la salle des anciens bains douches de l'Office de Tourisme du Pays du Coquelicot au 9 rue Gambetta à Albert.

**Renseignement à l'Office de Tourisme
03/22/75/16/42**

RETROUVEZ NOUS :

Office de Tourisme du Pays du Coquelicot



#tourismecoquelicot

